

MOD. AR. 3  
F. 19. 6. 91. 49\*



MINISTERO DELLE FINANZE  
DIPARTIMENTO DEL TERRITORIO

**CATASTO EDILIZIO URBANO** (RDL 13-4-1939, n. 857)

MOT. 3N (CEU)

500

Planimetria di u. u. in Comune di **PESCHIERA BORROMEO** via **ALFIERI**

CLV 1

**PIANO TERRENO**

MAPP. 46

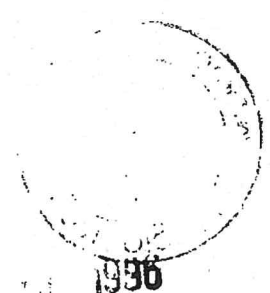
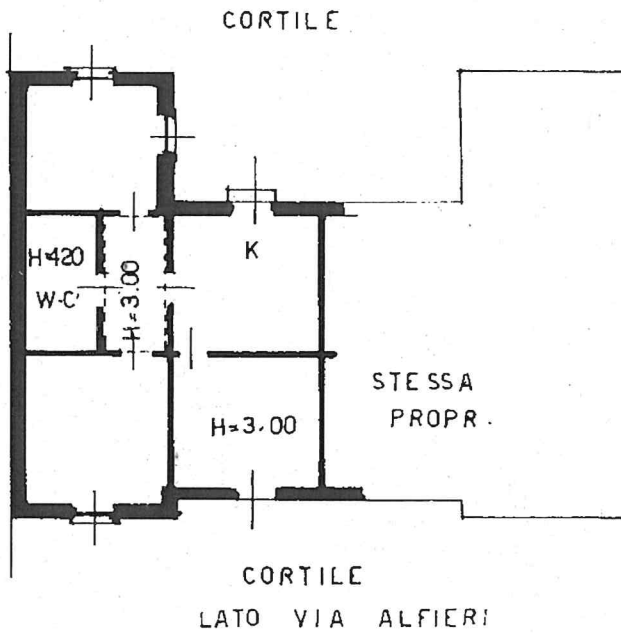

ORIENTAMENTO

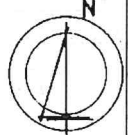

SCALA DI 1:200



Dichiarazione di N.C.

Compilata dal **GEDM. ZUCCOLILLO**

(Titolo, cognome e nome)

**NICOLA**

RISERVATO ALL'UFFICIO

Ultima planimetria catastale

Data presentazione: 12/11/1996 - Data: 27/07/2018 - n. T132600 - Richiedente: TVRPLG70A27F205Y

Totale schede: 1 - Formato di acquisizione: A4(210x297) - Formato stampa richiesto: A4(210x297)

della provincia di **COMUNE DI MILANO**

data .....

Firma

**L'ISTRUTTORE DEL TECNICO**

Catasto dei Fabbricati - Situazione al 27/07/2018 - Comune di PESCHIERA BORROMEO (G488) - < Foglio: 21 - Particella: 48 - Subalterno: 1 >  
VIA VITTORIO ALFIERI n. 1 piano: T;

MOD. ART. 1  
F. Fog. 1996 497



MINISTERO DELLE FINANZE  
DIPARTIMENTO DEL TERRITORIO  
**CATASTO EDILIZIO URBANO** (RDL 13-4-1939, n. 65)

MCC 311 (CEU)

500

Planimetria di u.i.u. in Comune di PESCHIERA BORROMEO via ALFIERI

3

**PIANO TERRENO**

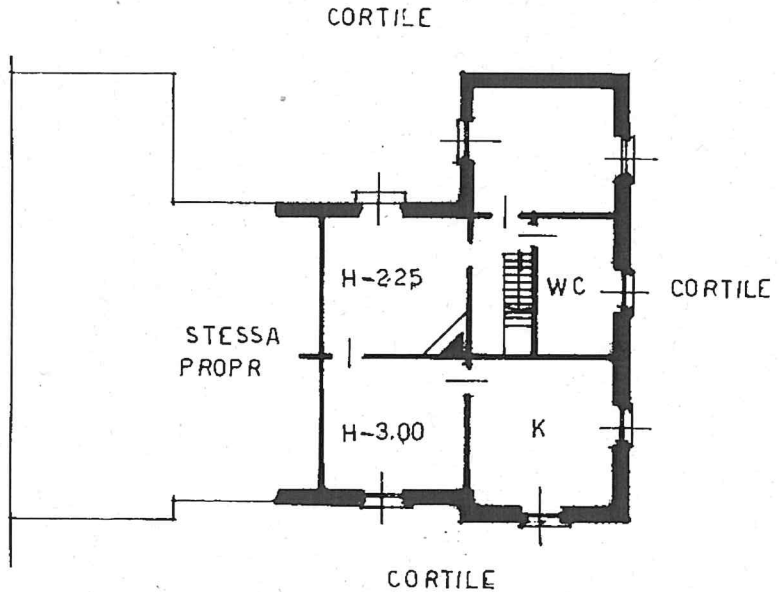

**PIANO PRIMO**

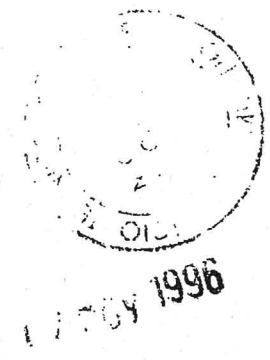
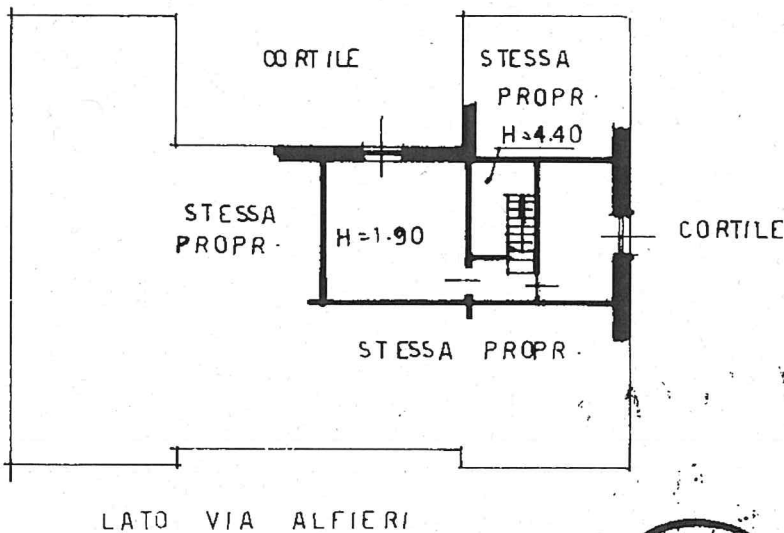

ORIENTAMENTO

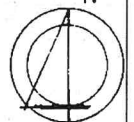

SCALA DI 1:200



Dichiarazione di N.C.   
Ultima planimetria

Compilata dal GEOM. ZUCCOLLO  
(Titolo cognome e nome)  
NICOLA

RISERVATO ALL'UFFICIO

Data presentazione: 12/11/1996 - Data: 27/07/2018 - n. T133078 - Richiedente: TVRPLG70A27F205Y

Totale schede: 1 - Formato di acquisizione: A4(210x297) - Formato stampa richiesto: A4(210x297)

n. 48 sub 2

data ..... Firma Michele Palle **DISTRETTO DI TECNICO**

Catasto dei Fabbricati - Situazione al 27/07/2018 - Comune di PESCHIERA BORROMEO (G488) - < Foglio: 21 - Particella: 48 - Subalterno: 2 >  
VIA VITTORIO ALFIERI n. 3 piano: T-1;